PRIMER TRIBUNAL COLEGIADO REGIONAL DEL SEGUNDO CIRCUITO CON RESIDENCIA EN CIUDAD OBREGÓN

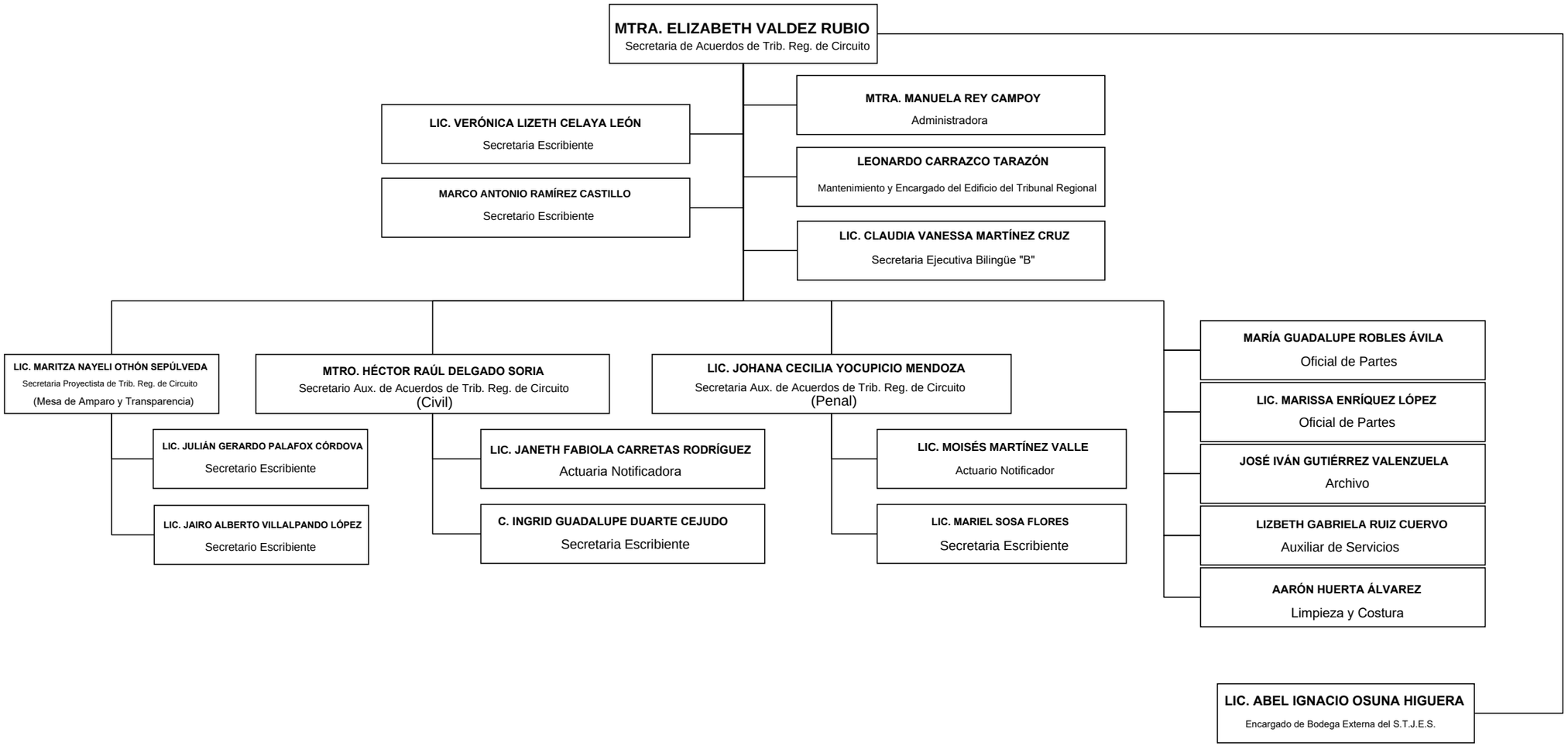

17/02/2026