JUZGADO PRIMERO DE PRIMERA INSTANCIA DE LO CIVIL
DEL DISTRITO JUDICIAL DE NOGALES

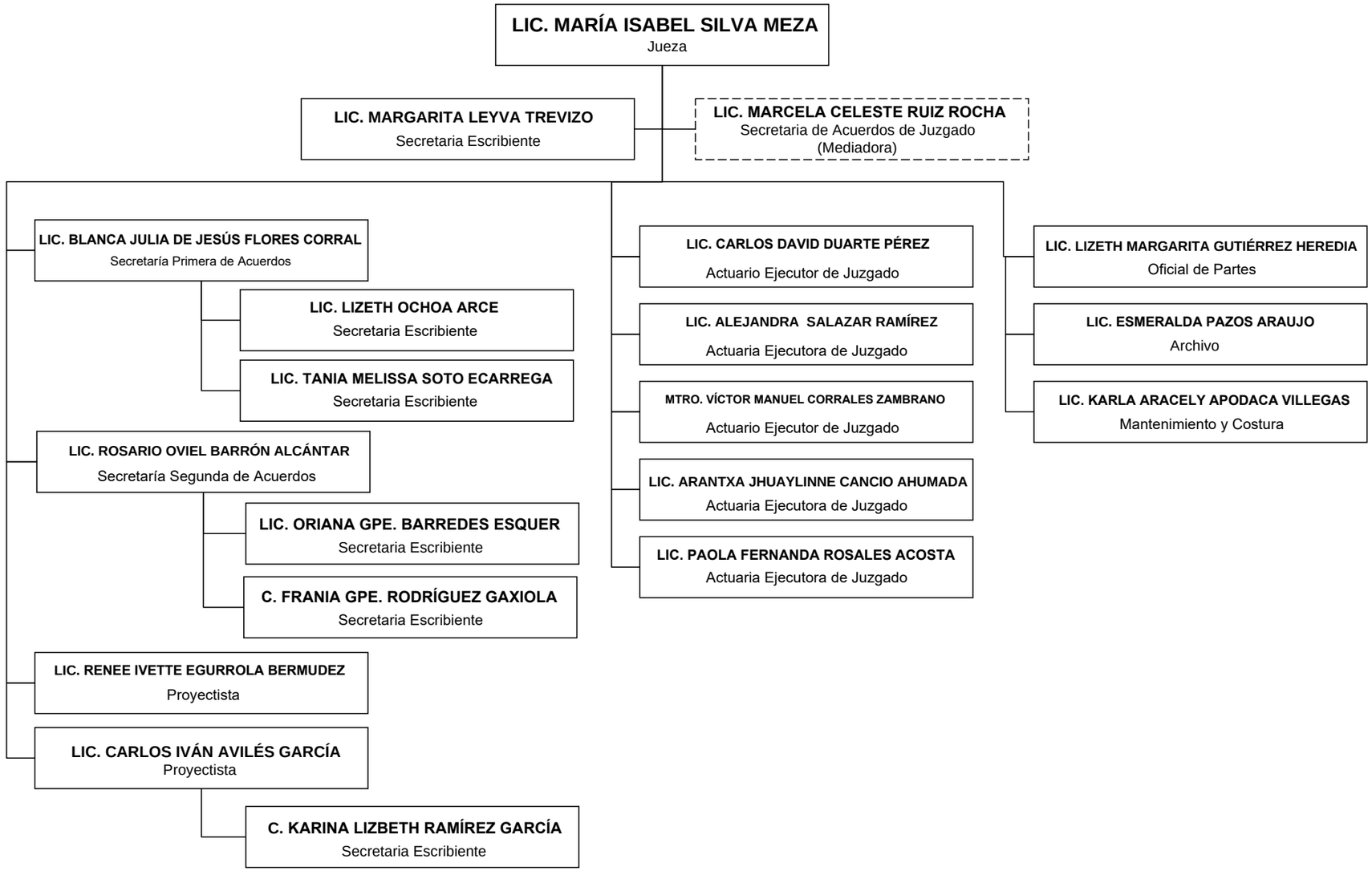

10/12/2025